

Begehung 05.07.2019 wg.
Bauprojekt Ringgenburgerstr. 1,
Schmalegg

Durch: Luis Ramos, Ravensburg

Einmalige Überprüfung der
Fledermäuse ausserhalb
Plangebiet Ringgenburgerstr., da
festgestellt wurde, dass aus
südlicher Richtung eine relativ
große Zahl Fledermäuse
angeflogen kamen (Größenordnung
ca. 100 Tiere, hauptsächlich
Zwergfledermäuse).

In der Kath. Kirche ist gemäß der
ehemaligen Untersuchungen (u.a.
2006) und eines Nachweises der
Art Großes Mausohr im Jahr 2018
(wg. UG für Stadt RV) mit
Vorkommen **Großes Mausohr** und
Braunes Langohr zu rechnen.

Luis Ramos
17.06.2020

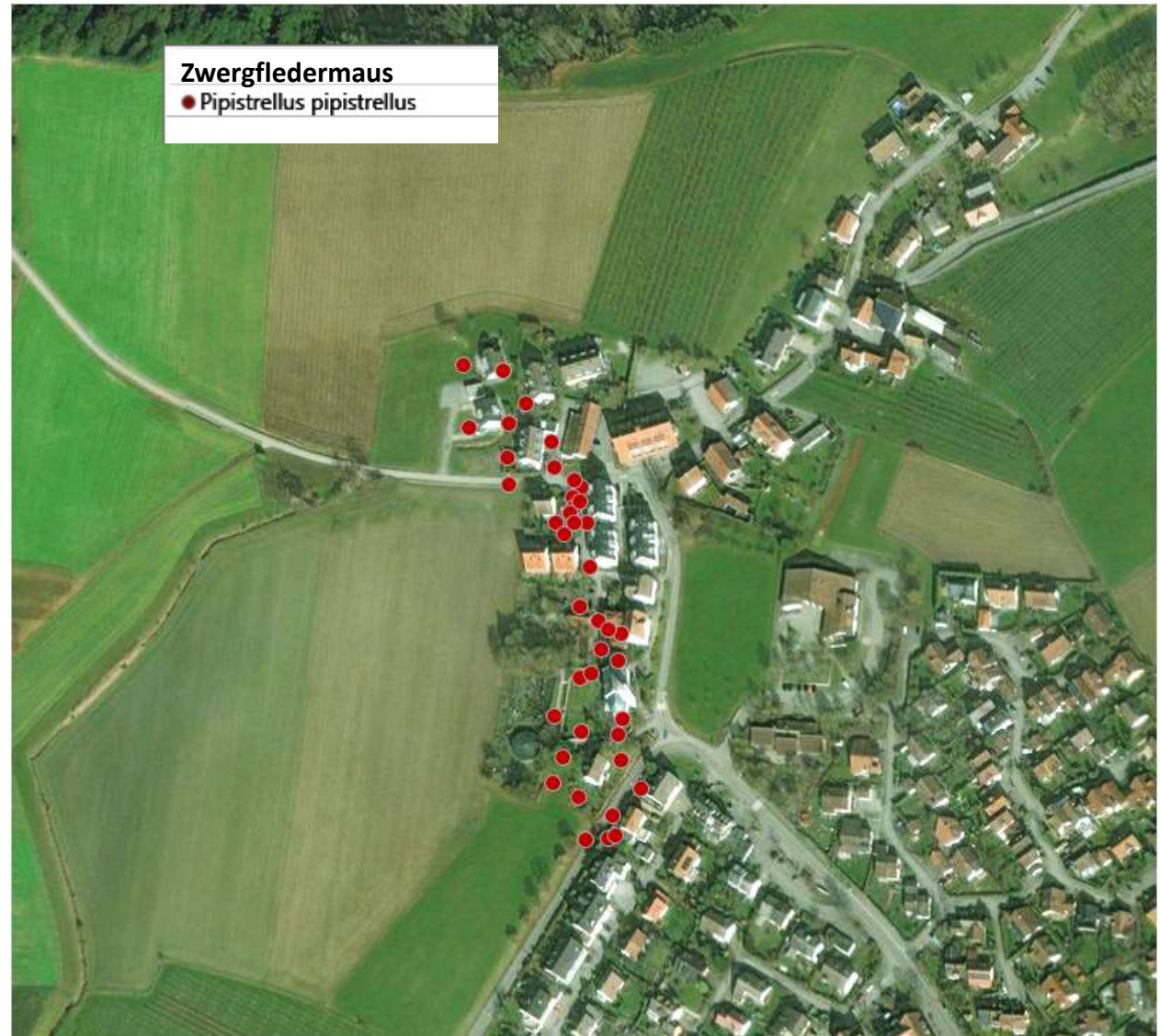

Zwergfledermaus
● *Pipistrellus pipistrellus*

— Flugrouten Fledermäuse

↔ Wechselbeziehung
Fledermäuse Siedlung
Wald (FFH-Gebiet)

